Ministério da Integração e do Desenvolvimento Regional - MIDR
Companhia de Desenvolvimento dos Vales do São Francisco e do Parnaíba
6ª GRD/UEP - Unidade Regional de Estudos e Projetos

ANEXO X: RELAÇÃO DOS MUNICÍPIOS NA ÁREA DE ATUAÇÃO DA CODEVASF NO ESTADO DA BAHIA

Para verificar as assinaturas, acesse https://ecodevasf.codevasf.gov.br?a=autenticidade e informe o e-DOC 3A41DE51

Ord.	UF	Geocódigo	MUNICÍPIO	UAD	BACIA(S)	População 2020	IDH-M 2010	DIST. (Km)	REGIÃO
1	BA	2900207	ABARÉ	6ª	SÃO FRANCISCO	20.347	0,575	547	NORTE
2	BA	2900355	ADUSTINA	6ª	REAL E VAZA-BARRIS	17.126	0,546	359	NORTE
3	BA	2901353	ANDORINHA	6ª	ITAPICURU	14.503	0,588	521	NORTE
4	BA	2901601	ANTAS	6ª	VAZA-BARRIS	19.479	0,592	336	NORTE
5	BA	2901809	ANTÔNIO GONÇALVES	6ª	ITAPICURU	11.878	0,598	391	NORTE
6	BA	2902104	ARACI	6ª	ITAPICURU	54.648	0,534	218	NORTE
7	BA	2905107	CAÉM	6ª	ITAPICURU	9.058	0,546	335	NORTE
8	BA	2905503	CALDEIRÃO GRANDE	6ª	ITAPICURU	13.391	0,573	366	NORTE
9	BA	2905909	CAMPO ALEGRE DE LOURDES	6ª	SÃO FRANCISCO	28.820	0,557	824	NORTE
10	BA	2906006	CAMPO FORMOSO	6ª	ITAPICURU E SÃO FRANCISCO	71.487	0,586	398	NORTE
11	BA	2906808	CANSANÇÃO	6ª	ITAPICURU	34.882	0,557	342	NORTE
12	BA	2906824	CANUDOS	6ª	ITAPICURU E VAZA-BARRIS	16.753	0,562	403	NORTE
13	BA	2906857	CAPELA DO ALTO ALEGRE	6ª	PARAGUAÇU	11.616	0,599	242	NORTE
14	BA	2906873	CAPIM GROSSO	6ª	ITAPICURU E PARAGUAÇU	30.862	0,621	272	NORTE
15	BA	2907202	CASA NOVA	6ª	SÃO FRANCISCO	72.545	0,570	570	NORTE
16	BA	2907707	CHORROCHÓ	6ª	SÃO FRANCISCO	11.200	0,600	501	NORTE
17	BA	2907806	CÍCERO DANTAS	6ª	ITAPICURU, REAL E VAZA-BARRIS	32.576	0,585	312	NORTE
18	BA	2908408	CONCEIÇÃO DO COITÉ	6ª	ITAPICURU E PARAGUAÇU	67.013	0,611	212	NORTE
19	BA	2909208	CORONEL JOÃO SÁ	6ª	VAZA-BARRIS	15.717	0,535	393	NORTE
20	BA	2909901	CURAÇÁ	6ª	SÃO FRANCISCO	34.886	0,581	595	NORTE
21	BA	2910701	EUCLIDES DA CUNHA	6ª	ITAPICURU E VAZA-BARRIS	60.858	0,567	322	NORTE
22	BA	2910750	FÁTIMA	6ª	REAL E VAZA-BARRIS	17.845	0,559	331	NORTE
23	BA	2910859	FILADÉLFIA	6ª	ITAPICURU	16.345	0,565	347	NORTE
24	BA	2911253	GAVIÃO	6ª	PARAGUAÇU	4.440	0,599	245	NORTE
25	BA	2911402	GLÓRIA	6ª	SÃO FRANCISCO	15.234	0,593	471	NORTE
26	BA	2917003	ITIÚBA	6ª	ITAPICURU	36.116	0,544	377	NORTE
27	BA	2917508	JACOBINA	6ª	ITAPICURU E SÃO FRANCISCO	80.635	0,649	329	NORTE
28	BA	2917706	JAGUARARI	6ª	ITAPICURU, SÃO FRANCISCO E VAZA-BARRIS	33.746	0,659	402	NORTE
29	BA	2918100	JEREMOABO	6ª	SÃO FRANCISCO E VAZA-BARRIS	40.651	0,547	379	NORTE
30	BA	2918407	JUAZEIRO	6ª	SÃO FRANCISCO	218.162	0,677	505	NORTE
31	BA	2919900	MACURURÉ	6ª	SÃO FRANCISCO E VAZA-BARRIS	7.787	0,604	474	NORTE
32	BA	2920106	MAIRI	6ª	PARAGUAÇU	18.602	0,572	286	NORTE
33	BA	2921203	MIGUEL CALMON	6ª	ITAPICURU, PARAGUAÇU E SÃO FRANCISCO	25.894	0,586	365	NORTE
34	BA	2921401	MIRANGABA	6ª	ITAPICURU E SÃO FRANCISCO	18.474	0,542	362	NORTE
35	BA	2921500	MONTE SANTO	6ª	ITAPICURU E VAZA-BARRIS	49.278	0,506	359	NORTE
36	BA	2922102	MUNDO NOVO	6ª	PARAGUAÇU	26.970	0,590	295	NORTE
37	BA	2922656	NORDESTINA	6ª	ITAPICURU	13.164	0,560	343	NORTE
38	BA	2922730	NOVA FÁTIMA	6ª	PARAGUAÇU	7.821	0,597	217	NORTE
39	BA	2923050	NOVO TRIUNFO	6ª	VAZA-BARRIS	15.443	0,554	349	NORTE
40	BA	2923357	OUROLÂNDIA	6ª	SÃO FRANCISCO	17.511	0,560	400	NORTE
41	BA	2923803	PARIPIRANGA	6ª	REAL E VAZA-BARRIS	29.058	0,577	373	NORTE
42	BA	2924009	PAULO AFONSO	6ª	SÃO FRANCISCO	118.516	0,674	462	NORTE
43	BA	2924058	PÉ DE SERRA	6ª	PARAGUAÇU	13.556	0,587	214	NORTE
44	BA	2924207	PEDRO ALEXANDRE	6ª	SÃO FRANCISCO E VAZA-BARRIS	16.682	0,513	429	NORTE
45	BA	2924405	PILÃO ARCADO	6ª	SÃO FRANCISCO	35.175	0,506	781	NORTE
46	BA	2924603	PINDOBAÇU	6ª	ITAPICURU	20.098	0,577	378	NORTE
47	BA	2924801	PIRITIBA	6ª	PARAGUAÇU	24.964	0,578	317	NORTE
48	BA	2925253	PONTO NOVO	6ª	ITAPICURU	14.819	0,580	334	NORTE
49	BA	2925808	QUEIMADAS	6ª	ITAPICURU	25.433	0,592	302	NORTE
50	BA	2925907	QUIJINGUE	6ª	ITAPICURU	27.626	0,544	337	NORTE
51	BA	2925931	QUIXABEIRA	6ª	ITAPICURU E PARAGUAÇU	8.956	0,578	288	NORTE
52	BA	2926004	REMANSO	6ª	SÃO FRANCISCO	41.170	0,579	712	NORTE
53	BA	2926103	RETIROLÂNDIA	6ª	ITAPICURU E PARAGUAÇU	14.495	0,636	230	NORTE
54	BA	2926301	RIACHÃO DO JACUÍPE	6ª	PARAGUAÇU	33.468	0,628	187	NORTE
55	BA	2927101	RODELAS	6ª	SÃO FRANCISCO	9.442	0,632	573	NORTE
56	BA	2927606	SANTA BRÍGIDA	6ª	SÃO FRANCISCO E VAZA-BARRIS	14.063	0,546	429	NORTE
57	BA	2928000	SANTALUZ	6ª	ITAPICURU E PARAGUAÇU	37.531	0,598	262	NORTE
58	BA	2928950	SÃO DOMINGOS	6ª	PARAGUAÇU	9.072	0,640	246	NORTE
59	BA	2929370	SÃO JOSÉ DO JACUÍPE	6ª	ITAPICURU E PARAGUAÇU	10.505	0,552	286	NORTE
60	BA	2929800	SAÚDE	6ª	ITAPICURU	12.943	0,549	353	NORTE
61	BA	2930105	SENHOR DO BONFIM	6ª	ITAPICURU	79.424	0,666	376	NORTE
62	BA	2930204	SENTO SÉ	6ª	SÃO FRANCISCO	40.989	0,585	696	NORTE
63	BA	2930600	SERROLÂNDIA	6ª	ITAPICURU E PARAGUAÇU	13.446	0,590	315	NORTE
64	BA	2930766	SÍTIO DO QUINTO	6ª	VAZA-BARRIS	9.701	0,533	352	NORTE
65	BA	2930774	SOBRADINHO	6ª	SÃO FRANCISCO	23.233	0,631	553	NORTE
66	BA	2931301	TAPIRAMUTÁ	6ª	PARAGUAÇU	16.974	0,594	344	NORTE
67	BA	2932002	UAUÁ	6ª	ITAPICURU, SÃO FRANCISCO E VAZA-BARRIS	24.113	0,605	423	NORTE
68	BA	2932457	UMBURANAS	6ª	SÃO FRANCISCO	19.402	0,515	436	NORTE
69	BA	2932804	UTINGA	6ª	PARAGUAÇU	19.256	0,590	418	NORTE
70	BA	2933000	VALENTE	6ª	ITAPICURU E PARAGUAÇU	28.800	0,637	240	NORTE
71	BA	2933059	VÁRZEA DA ROÇA	6ª	PARAGUAÇU	14.121	0,539	305	NORTE
72	BA	2933109	VÁRZEA DO POÇO	6ª	ITAPICURU E PARAGUAÇU	9.210	0,575	327	NORTE
73	BA	2933158	VÁRZEA NOVA	6ª	SÃO FRANCISCO	12.625	0,555	395	NORTE
74	BA	2900306	ACAJUTIBA	6ª	ITAPICURU E OUTRAS BACIAS DA BAHIA	15.187	0,582	177	SUL
75	BA	2900405	ÁGUA FRIA	6ª	OUTRAS BACIAS DA BAHIA	17.033	0,550	148	SUL
76	BA	2900702	ALAGOINHAS	6ª	OUTRAS BACIAS DA BAHIA	152.327	0,683	111	SUL
77	BA	2901007	AMARGOSA	6ª	OUTRAS BACIAS DA BAHIA	37.441	0,625	238	SUL
78	BA	2901106	AMÉLIA RODRIGUES	6ª	OUTRAS BACIAS DA BAHIA	25.048	0,666	82	SUL
79	BA	2901502	ANGUERA	6ª	PARAGUAÇU	11.297	0,589	150	SUL
80	BA	2901700	ANTÔNIO CARDOSO	6ª	PARAGUAÇU	11.677	0,561	143	SUL
81	BA	2901908	APORÁ	6ª	ITAPICURU E OUTRAS BACIAS DA BAHIA	17.788	0,548	186	SUL
82	BA	2902054	ARAÇÁS	6ª	OUTRAS BACIAS DA BAHIA	12.208	0,570	100	SUL
83	BA	2902203	ARAMARI	6ª	OUTRAS BACIAS DA BAHIA	11.461	0,588	121	SUL
84	BA	2902302	ARATUÍPE	6ª	OUTRAS BACIAS DA BAHIA	8.837	0,575	221	SUL
85	BA	2902609	BAIXA GRANDE	6ª	PARAGUAÇU	20.449	0,585	254	SUL
86	BA	2902658	BANZAÊ	6ª	ITAPICURU	13.240	0,579	317	SUL
87	BA	2903276	BARROCAS	6ª	ITAPICURU, PARAGUAÇU E OUTRAS BACIAS DA BAHIA	16.105	0,610	197	SUL
88	BA	2903607	BIRITINGA	6ª	ITAPICURU E OUTRAS BACIAS DA BAHIA	15.984	0,538	201	SUL
89	BA	2903805	BOA VISTA DO TUPIM	6ª	PARAGUAÇU	18.531	0,551	323	SUL
90	BA	2904308	BREJÕES	6ª	OUTRAS BACIAS DA BAHIA	14.222	0,597	274	SUL
91	BA	2904852	CABACEIRAS DO PARAGUAÇU	6ª	PARAGUAÇU	18.911	0,581	150	SUL
92	BA	2904902	CACHOEIRA	6ª	PARAGUAÇU E OUTRAS BACIAS DA BAHIA	33.567	0,647	112	SUL

Para verificar as assinaturas, acesse https://ecodevasf.codevasf.gov.br?a=autenticidade e informe o e-DOC 3A41DE51

Ord.	UF	Geocódigo	MUNICÍPIO	UAD	BACIA(S)	População 2020	IDH-M 2010	DIST. (Km)	REGIÃO
93	BA	2905404	CAIRU	6ª	OUTRAS BACIAS DA BAHIA	18.427	0,627	313	SUL
94	BA	2905701	CAMAÇARI	6ª	OUTRAS BACIAS DA BAHIA	304.302	0,694	43	SUL
95	BA	2905800	CAMAMU	6ª	OUTRAS BACIAS DA BAHIA	35.382	0,565	333	SUL
96	BA	2906402	CANDEAL	6ª	PARAGUAÇU	8.181	0,587	171	SUL
97	BA	2906501	CANDEIAS	6ª	OUTRAS BACIAS DA BAHIA	87.458	0,691	45	SUL
98	BA	2907004	CARDEAL DA SILVA	6ª	OUTRAS BACIAS DA BAHIA	9.346	0,552	154	SUL
99	BA	2907301	CASTRO ALVES	6ª	PARAGUAÇU E OUTRAS BACIAS DA BAHIA	26.318	0,613	191	SUL
100	BA	2907509	CATU	6ª	OUTRAS BACIAS DA BAHIA	54.970	0,677	81	SUL
101	BA	2907905	CIPÓ	6ª	ITAPICURU	17.352	0,601	249	SUL
102	BA	2908200	CONCEIÇÃO DA FEIRA	6ª	PARAGUAÇU E OUTRAS BACIAS DA BAHIA	22.762	0,634	121	SUL
103	BA	2908309	CONCEIÇÃO DO ALMEIDA	6ª	OUTRAS BACIAS DA BAHIA	17.165	0,606	162	SUL
104	BA	2908507	CONCEIÇÃO DO JACUÍPE	6ª	OUTRAS BACIAS DA BAHIA	33.398	0,663	95	SUL
105	BA	2908606	CONDE	6ª	ITAPICURU E OUTRAS BACIAS DA BAHIA	26.035	0,560	178	SUL
106	BA	2908903	CORAÇÃO DE MARIA	6ª	OUTRAS BACIAS DA BAHIA	22.495	0,592	106	SUL
107	BA	2909505	CRAVOLÂNDIA	6ª	OUTRAS BACIAS DA BAHIA	5.351	0,599	299	SUL
108	BA	2909604	CRISÓPOLIS	6ª	ITAPICURU E OUTRAS BACIAS DA BAHIA	21.163	0,543	205	SUL
109	BA	2909802	CRUZ DAS ALMAS	6ª	PARAGUAÇU E OUTRAS BACIAS DA BAHIA	63.591	0,699	148	SUL
110	BA	2910057	DIAS D'ÁVILA	6ª	OUTRAS BACIAS DA BAHIA	82.432	0,676	50	SUL
111	BA	2910206	DOM MACEDO COSTA	6ª	OUTRAS BACIAS DA BAHIA	4.065	0,632	182	SUL
112	BA	2910305	ELÍSIO MEDRADO	6ª	OUTRAS BACIAS DA BAHIA	8.126	0,623	227	SUL
113	BA	2910503	ENTRE RIOS	6ª	OUTRAS BACIAS DA BAHIA	41.901	0,615	137	SUL
114	BA	2910602	ESPLANADA	6ª	ITAPICURU E OUTRAS BACIAS DA BAHIA	37.578	0,589	161	SUL
115	BA	2910800	FEIRA DE SANTANA	6ª	PARAGUAÇU E OUTRAS BACIAS DA BAHIA	619.609	0,712	110	SUL
116	BA	2911204	GANDU	6ª	OUTRAS BACIAS DA BAHIA	32.596	0,632	292	SUL
117	BA	2911600	GOVERNADOR MANGABEIRA	6ª	PARAGUAÇU	20.762	0,643	131	SUL
118	BA	2911857	HELIÓPOLIS	6ª	ITAPICURU E REAL	12.987	0,563	324	SUL
119	BA	2911907	IAÇU	6ª	PARAGUAÇU E OUTRAS BACIAS DA BAHIA	24.121	0,574	274	SUL
120	BA	2912608	IBIQUERA	6ª	PARAGUAÇU	4.046	0,511	371	SUL
121	BA	2913309	ICHU	6ª	PARAGUAÇU	6.220	0,631	181	SUL
122	BA	2913457	IGRAPIÚNA	6ª	OUTRAS BACIAS DA BAHIA	13.091	0,574	317	SUL
123	BA	2913705	INHAMBUPE	6ª	ITAPICURU E OUTRAS BACIAS DA BAHIA	40.333	0,565	158	SUL
124	BA	2913804	IPECAETÁ	6ª	PARAGUAÇU	14.354	0,550	168	SUL
125	BA	2914000	IPIRÁ	6ª	PARAGUAÇU	59.435	0,549	205	SUL
126	BA	2914208	IRAJUBA	6ª	OUTRAS BACIAS DA BAHIA	7.279	0,576	302	SUL
127	BA	2914505	IRARÁ	6ª	OUTRAS BACIAS DA BAHIA	29.173	0,620	130	SUL
128	BA	2914703	ITABERABA	6ª	PARAGUAÇU	64.646	0,620	275	SUL
129	BA	2915007	ITAETÉ	6ª	PARAGUAÇU E OUTRAS BACIAS DA BAHIA	16.110	0,572	382	SUL
130	BA	2915908	ITANAGRA	6ª	OUTRAS BACIAS DA BAHIA	6.436	0,584	106	SUL
131	BA	2916104	ITAPARICA	6ª	OUTRAS BACIAS DA BAHIA	22.337	0,670	280	SUL
132	BA	2916500	ITAPICURU	6ª	ITAPICURU E REAL	35.883	0,486	225	SUL
133	BA	2916708	ITAQUARA	6ª	OUTRAS BACIAS DA BAHIA	8.347	0,553	323	SUL
134	BA	2916856	ITATIM	6ª	PARAGUAÇU E OUTRAS BACIAS DA BAHIA	14.539	0,582	214	SUL
135	BA	2916906	ITIRUÇU	6ª	OUTRAS BACIAS DA BAHIA	12.528	0,600	334	SUL
136	BA	2917300	ITUBERÁ	6ª	OUTRAS BACIAS DA BAHIA	28.740	0,606	307	SUL
137	BA	2917607	JAGUAQUARA	6ª	OUTRAS BACIAS DA BAHIA	54.673	0,580	332	SUL
138	BA	2917805	JAGUARIPE	6ª	OUTRAS BACIAS DA BAHIA	18.981	0,556	238	SUL
139	BA	2917904	JANDAÍRA	6ª	ITAPICURU, REAL E OUTRAS BACIAS DA BAHIA	10.726	0,550	200	SUL
140	BA	2918209	JIQUIRIÇÁ	6ª	OUTRAS BACIAS DA BAHIA	14.557	0,553	253	SUL
141	BA	2918803	LAJE	6ª	OUTRAS BACIAS DA BAHIA	24.032	0,586	228	SUL
142	BA	2919009	LAJEDINHO	6ª	PARAGUAÇU	3.758	0,546	356	SUL
143	BA	2919058	LAJEDO DO TABOCAL	6ª	OUTRAS BACIAS DA BAHIA	8.577	0,584	343	SUL
144	BA	2919108	LAMARÃO	6ª	OUTRAS BACIAS DA BAHIA	8.191	0,518	179	SUL
145	BA	2919207	LAURO DE FREITAS	6ª	OUTRAS BACIAS DA BAHIA	201.635	0,754	20	SUL
146	BA	2919603	MACAJUBA	6ª	PARAGUAÇU	11.332	0,524	286	SUL
147	BA	2919926	MADRE DE DEUS	6ª	OUTRAS BACIAS DA BAHIA	21.432	0,708	57	SUL
148	BA	2920601	MARAGOGIPE	6ª	PARAGUAÇU E OUTRAS BACIAS DA BAHIA	44.793	0,621	135	SUL
149	BA	2920809	MARCIONÍLIO SOUZA	6ª	PARAGUAÇU E OUTRAS BACIAS DA BAHIA	10.380	0,561	326	SUL
150	BA	2921005	MATA DE SÃO JOÃO	6ª	OUTRAS BACIAS DA BAHIA	47.126	0,668	57	SUL
151	BA	2921302	MILAGRES	6ª	PARAGUAÇU E OUTRAS BACIAS DA BAHIA	10.893	0,622	235	SUL
152	BA	2922201	MUNIZ FERREIRA	6ª	OUTRAS BACIAS DA BAHIA	7.443	0,617	202	SUL
153	BA	2922300	MURITIBA	6ª	PARAGUAÇU	29.410	0,660	116	SUL
154	BA	2922409	MUTUÍPE	6ª	OUTRAS BACIAS DA BAHIA	22.282	0,601	242	SUL
155	BA	2922508	NAZARÉ	6ª	OUTRAS BACIAS DA BAHIA	28.594	0,641	215	SUL
156	BA	2922607	NILO PEÇANHA	6ª	OUTRAS BACIAS DA BAHIA	14.079	0,547	291	SUL
157	BA	2922805	NOVA ITARANA	6ª	PARAGUAÇU E OUTRAS BACIAS DA BAHIA	8.279	0,524	268	SUL
158	BA	2922854	NOVA REDENÇÃO	6ª	PARAGUAÇU	9.123	0,567	410	SUL
159	BA	2922904	NOVA SOURE	6ª	ITAPICURU E OUTRAS BACIAS DA BAHIA	26.998	0,555	231	SUL
160	BA	2923100	OLINDINA	6ª	ITAPICURU E OUTRAS BACIAS DA BAHIA	28.304	0,559	211	SUL
161	BA	2923308	OURIÇANGAS	6ª	OUTRAS BACIAS DA BAHIA	8.570	0,607	141	SUL
162	BA	2924108	PEDRÃO	6ª	OUTRAS BACIAS DA BAHIA	7.394	0,588	139	SUL
163	BA	2924652	PINTADAS	6ª	PARAGUAÇU	10.394	0,612	264	SUL
164	BA	2924678	PIRAÍ DO NORTE	6ª	OUTRAS BACIAS DA BAHIA	10.036	0,533	310	SUL
165	BA	2925204	POJUCA	6ª	OUTRAS BACIAS DA BAHIA	39.972	0,666	70	SUL
166	BA	2925758	PRESIDENTE TANCREDO NEVES	6ª	OUTRAS BACIAS DA BAHIA	28.004	0,559	254	SUL
167	BA	2925956	RAFAEL JAMBEIRO	6ª	PARAGUAÇU	22.633	0,564	209	SUL
168	BA	2926509	RIBEIRA DO AMPARO	6ª	ITAPICURU E REAL	14.612	0,512	262	SUL
169	BA	2926608	RIBEIRA DO POMBAL	6ª	ITAPICURU E REAL	53.956	0,601	283	SUL
170	BA	2927002	RIO REAL	6ª	ITAPICURU E REAL	40.976	0,572	202	SUL
171	BA	2927200	RUY BARBOSA	6ª	PARAGUAÇU	30.857	0,610	314	SUL
172	BA	2927309	SALINAS DA MARGARIDA	6ª	OUTRAS BACIAS DA BAHIA	15.862	0,617	261	SUL
173	BA	2927408	SALVADOR	6ª	OUTRAS BACIAS DA BAHIA	2.886.698	0,759	-	SUL
174	BA	2927507	SANTA BÁRBARA	6ª	PARAGUAÇU E OUTRAS BACIAS DA BAHIA	20.883	0,583	145	SUL
175	BA	2927903	SANTA INÊS	6ª	OUTRAS BACIAS DA BAHIA	10.606	0,574	292	SUL
176	BA	2928505	SANTA TEREZINHA	6ª	PARAGUAÇU E OUTRAS BACIAS DA BAHIA	10.464	0,587	203	SUL
177	BA	2928307	SANTANÓPOLIS	6ª	OUTRAS BACIAS DA BAHIA	8.966	0,592	146	SUL
178	BA	2928604	SANTO AMARO	6ª	OUTRAS BACIAS DA BAHIA	60.131	0,646	74	SUL
179	BA	2928703	SANTO ANTÔNIO DE JESUS	6ª	OUTRAS BACIAS DA BAHIA	102.380	0,700	189	SUL
180	BA	2928802	SANTO ESTÊVÃO	6ª	PARAGUAÇU	53.269	0,626	246	SUL
181	BA	2929107	SÃO FELIPE	6ª	OUTRAS BACIAS DA BAHIA	21.080	0,616	178	SUL
182	BA	2929008	SÃO FÉLIX	6ª	PARAGUAÇU E OUTRAS BACIAS DA BAHIA	14.762	0,639	113	SUL
183	BA	2929206	SÃO FRANCISCO DO CONDE	6ª	OUTRAS BACIAS DA BAHIA	40.245	0,674	65	SUL
184	BA	2929305	SÃO GONÇALO DOS CAMPOS	6ª	PARAGUAÇU E OUTRAS BACIAS DA BAHIA	37.942	0,627	110	SUL

Para verificar as assinaturas, acesse https://ecodevasf.codevasf.gov.br?a=autenticidade e informe o e-DOC 3A41DE51

Ord.	UF	Geocódigo	MUNICÍPIO	UAD	BACIA(S)	População 2020	IDH-M 2010	DIST. (Km)	REGIÃO
185	BA	2929404	SÃO MIGUEL DAS MATAS	6ª	OUTRAS BACIAS DA BAHIA	11.704	0,593	225	SUL
186	BA	2929503	SÃO SEBASTIÃO DO PASSÉ	6ª	OUTRAS BACIAS DA BAHIA	44.430	0,657	61	SUL
187	BA	2929602	SAPEAÇU	6ª	PARAGUAÇU E OUTRAS BACIAS DA BAHIA	17.409	0,614	157	SUL
188	BA	2929701	SÁTIRO DIAS	6ª	ITAPICURU E OUTRAS BACIAS DA BAHIA	17.302	0,527	212	SUL
189	BA	2929750	SAUBARA	6ª	PARAGUAÇU E OUTRAS BACIAS DA BAHIA	12.105	0,617	97	SUL
190	BA	2930402	SERRA PRETA	6ª	PARAGUAÇU	14.699	0,566	165	SUL
191	BA	2930501	SERRINHA	6ª	PARAGUAÇU E OUTRAS BACIAS DA BAHIA	81.286	0,634	177	SUL
192	BA	2930709	SIMÕES FILHO	6ª	OUTRAS BACIAS DA BAHIA	135.783	0,675	23	SUL
193	BA	2931103	TANQUINHO	6ª	PARAGUAÇU E OUTRAS BACIAS DA BAHIA	7.928	0,597	151	SUL
194	BA	2931202	TAPEROÁ	6ª	OUTRAS BACIAS DA BAHIA	21.253	0,566	283	SUL
195	BA	2931400	TEODORO SAMPAIO	6ª	OUTRAS BACIAS DA BAHIA	7.359	0,594	91	SUL
196	BA	2931509	TEOFILÂNDIA	6ª	ITAPICURU E OUTRAS BACIAS DA BAHIA	22.555	0,566	200	SUL
197	BA	2931608	TEOLÂNDIA	6ª	OUTRAS BACIAS DA BAHIA	15.022	0,555	275	SUL
198	BA	2931707	TERRA NOVA	6ª	OUTRAS BACIAS DA BAHIA	13.025	0,578	78	SUL
199	BA	2931905	TUCANO	6ª	ITAPICURU	50.798	0,579	264	SUL
200	BA	2932101	UBAÍRA	6ª	OUTRAS BACIAS DA BAHIA	19.877	0,582	265	SUL
201	BA	2932903	VALENÇA	6ª	OUTRAS BACIAS DA BAHIA	97.233	0,623	262	SUL
202	BA	2933174	VARZEDO	6ª	OUTRAS BACIAS DA BAHIA	8.785	0,586	205	SUL
203	BA	2933208	VERA CRUZ	6ª	OUTRAS BACIAS DA BAHIA	43.716	0,645	275	SUL
204	BA	2933406	WAGNER	6ª	PARAGUAÇU	9.344	0,587	394	SUL
205	BA	2933505	WENCESLAU GUIMARÃES	6ª	OUTRAS BACIAS DA BAHIA	20.978	0,544	286	SUL

Para verificar as assinaturas, acesse https://ecodevasf.codevasf.gov.br?a=autenticidade e informe o e-DOC 3A41DE51

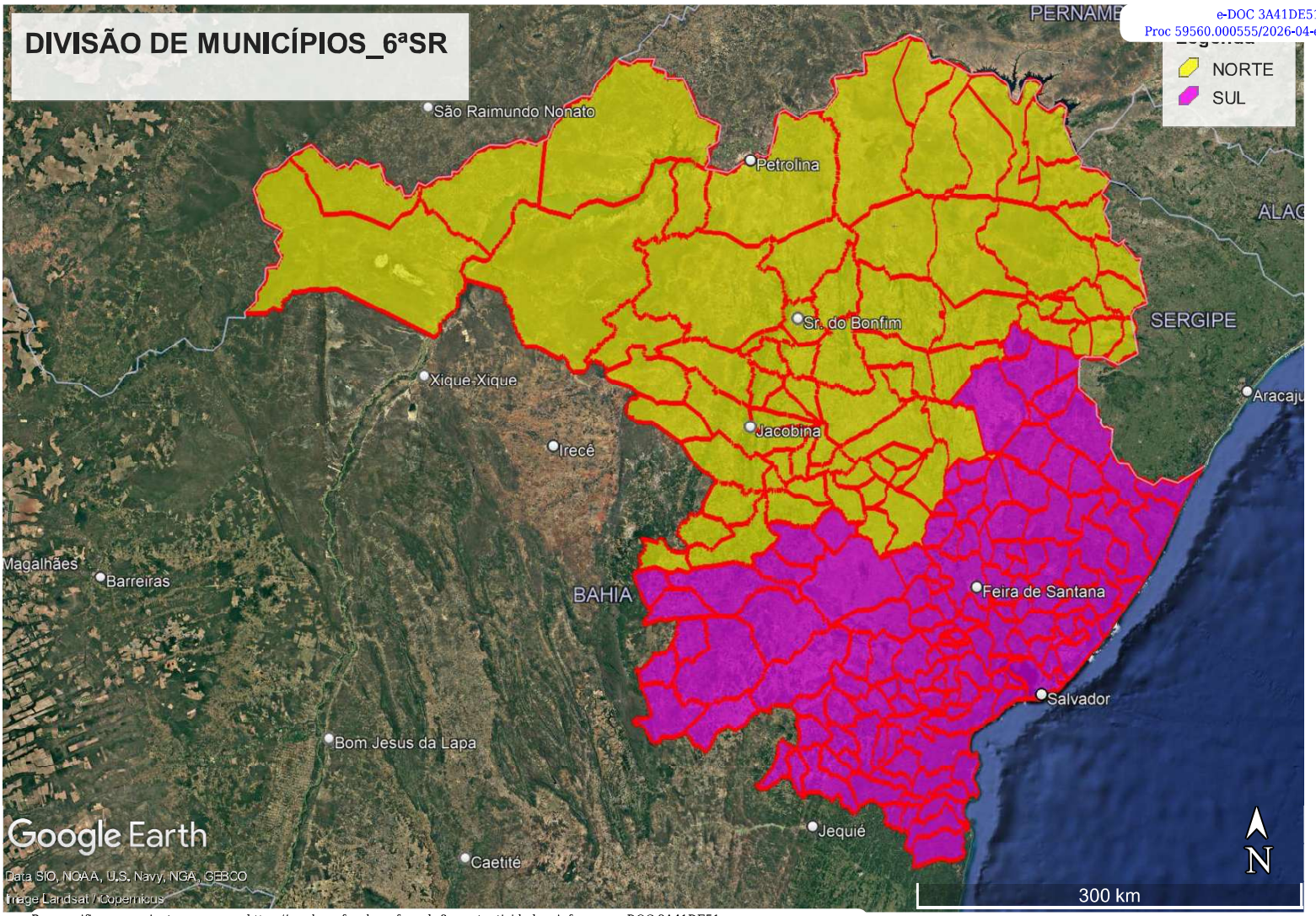

Para verificar as assinaturas, acesse https://ecodevasf.codevasf.gov.br?a=autenticidade e informe o e-DOC 3A41DE51